보너스 미션

거울 놀이 ★★☆

농장

가운데 빨간 선이 거울이에요. 왼쪽 그림이 거울에 비친 것처럼
오른쪽 빈칸에 블록을 놓아 당근 집을 완성해요.

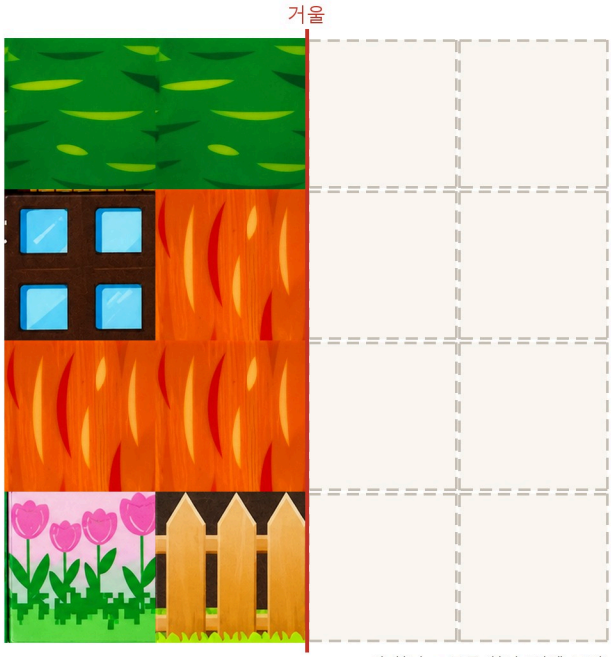

칸 하나 = 블록 하나 (실제 크기)

다 놓았으면 왼쪽과 오른쪽을 손가락으로 한 칸씩 짚으며 비교해 봐요.

보호자: 다른 칸이 있어도 바로 고쳐 주지 말고 "거울에 비치면 어떨까?" 하고 물어봐 주세요.

리드앤플레이 미니 자석블럭 · 3세 미만 사용 금지 · 작은 부품(자석) 포함

이 네모가 블록 한 칸(2cm)과 꼭 맞으면 실제 크기로 잘 인쇄된 거예요.
인쇄할 때 '실제 크기(100%)'를 골라 주세요. '페이지에 맞춤'을 고르면 칸이 작아져요.

보너스 미션

기억 놀이 ★★☆

농장

위 그림을 10초 동안 보고 손이나 종이로 가려요.
아래 빈칸에 기억나는 대로 블록을 놓아요.

① 10초
보고 가리기

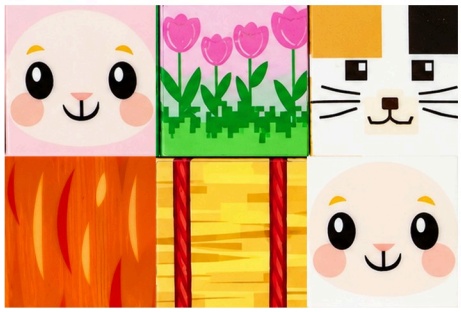

② 내 기억
똑같이 놓기
칸 = 실제 크기

더 해 보기: 다 맞았으면 블록 자리를 바꿔서 어른에게 문제를 내 봐요.

보호자: 다 기억하지 못해도 괜찮아요. 떠오른 블록부터 말하게 해 주세요.

리드앤플레이 미니 자석블럭 · 3세 미만 사용 금지 · 작은 부품(자석) 포함

이 네모가 블록 한 칸(2cm)과 꼭 맞으면 실제 크기로 잘 인쇄된 거예요.
인쇄할 때 '실제 크기(100%)'를 골라 주세요. '페이지에 맞춤'을 고르면 칸이 작아져요.

보너스 미션

규칙 이어 가기 ★★☆

공사장

블록이 어떤 순서로 놓였는지 소리 내어 읽어 보세요.
빈칸에 이어서 블록을 놓고, 마지막 줄에는 내 규칙을 만들어요.

규칙 1

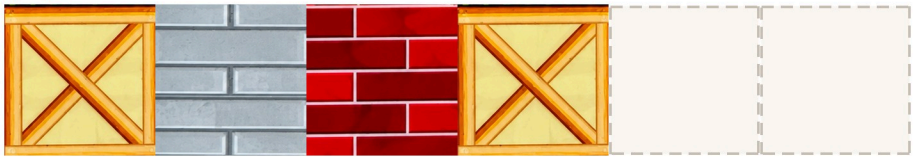

규칙 2



내 규칙

칸 하나 = 블록 하나 (실제 크기)

내 규칙을 소리 내어 읽어 주고, 어른이 다음 블록을 맞혀 보게 해요.

보호자: "상자, 회색, 빨강…" 하고 리듬을 붙여 같이 읽어 주세요.

리드앤플레이 미니 자석블럭 · 3세 미만 사용 금지 · 작은 부품(자석) 포함

이 네모가 블록 한 칸(2cm)과 꼭 맞으면 실제 크기로 잘 인쇄된 거예요.
인쇄할 때 '실제 크기(100%)'를 골라 주세요. '페이지에 맞춤'을 고르면 칸이 작아져요.

보너스 미션

숨은 블록 찾기 ★☆☆

공사장

공사장 그림 속에서 같은 블록을 찾아 세어요.
찾을 때마다 손가락으로 콕 짚어요.

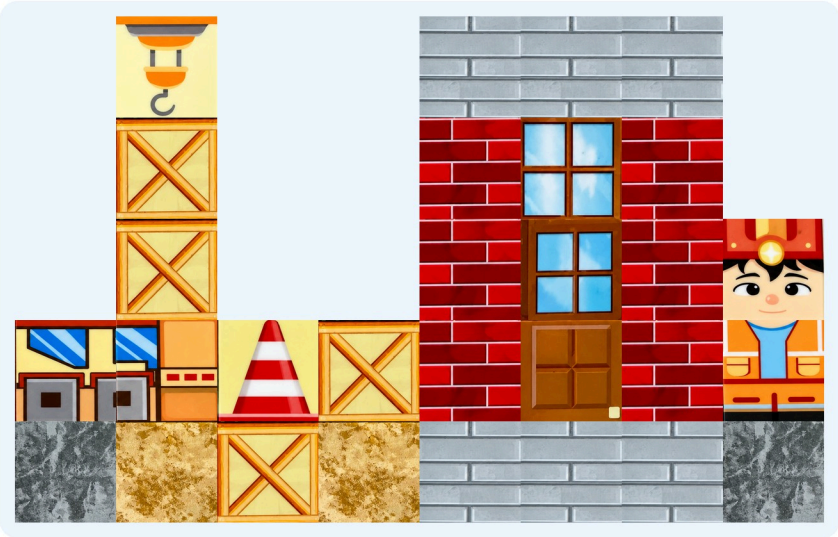

나무 상자	빨간 벽돌	회색 벽돌
_____ 개	_____ 개	_____ 개

뚝딱이와 트럭은 어디에 있나요? 찾으면 손가락으로 짚어요.

보호자: 헷갈리면 한 줄씩 손가락으로 짚으며 함께 세어 주세요.

리드앤플레이 미니 자석블럭 · 3세 미만 사용 금지 · 작은 부품(자석) 포함

이 네모가 블록 한 칸(2cm)과 꼭 맞으면 실제 크기로 잘 인쇄된 거예요.
인쇄할 때 '실제 크기(100%)'를 골라 주세요. '페이지에 맞춤'을 고르면 칸이 작아져요.

보너스 미션

트리 키 재기 ★☆☆

크리스마스

트리 블록으로 그림과 똑같이 탑 4개를 쌓아요.
가장 작은 탑부터 동그라미에 1, 2, 3, 4를 써요.

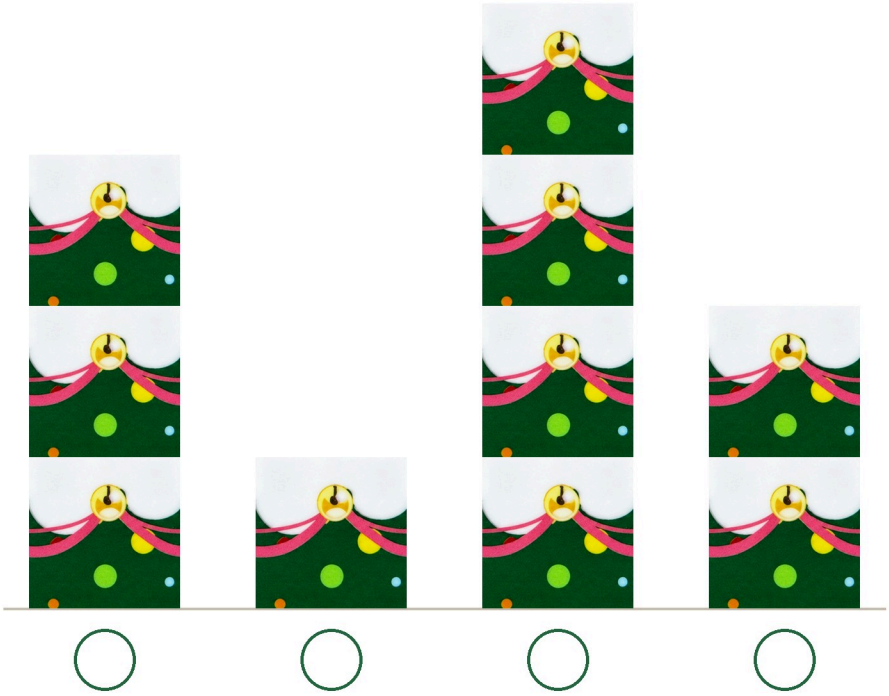

블록 크기는 실제 크기예요

보호자: "어떻게 알았어?" 하고 물어봐 주세요. 손으로 키를 대 보는 것도 좋아요.

이 네모가 블록 한 칸(2cm)과 꼭 맞으면 실제 크기로 잘 인쇄된 거예요.
인쇄할 때 '실제 크기(100%)'를 골라 주세요. '페이지에 맞춤'을 고르면 칸이 작아져요.

보너스 미션

이야기 이어 만들기 ★★☆

크리스마스

산타 할아버지와 눈사람이 만났어요. 무슨 말을 했을까요?
블록으로 장면을 만들고 말풍선을 채워요.

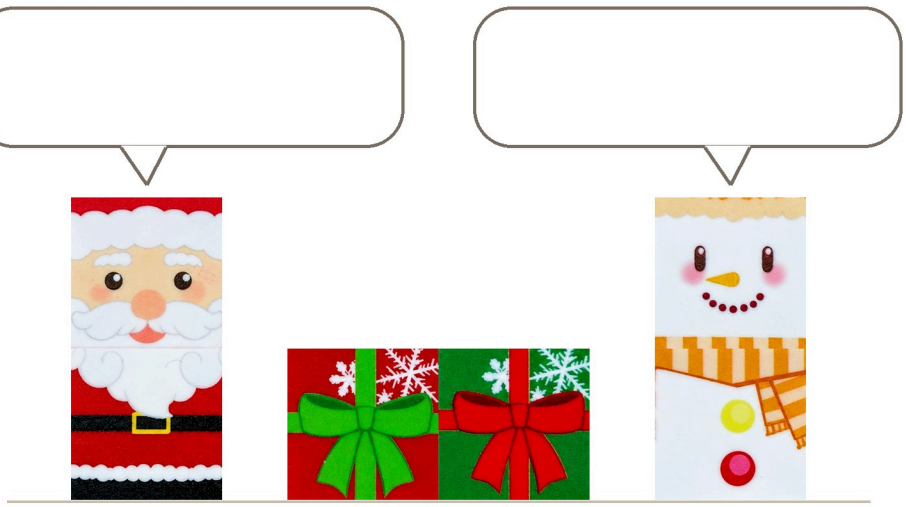

그다음엔 무슨 일이 생겼을까요? 다음 장면도 블록으로 만들어 봐요.

보호자: 정답은 없어요. 아이가 지은 말을 그대로 받아 적어 주세요.

리드앤플레이 미니 자석블럭 · 3세 미만 사용 금지 · 작은 부품(자석) 포함

이 네모가 블록 한 칸(2cm)과 꼭 맞으면 실제 크기로 잘 인쇄된 거예요.
인쇄할 때 '실제 크기(100%)'를 골라 주세요. '페이지에 맞춤'을 고르면 칸이 작아져요.

보너스 미션

무리 나누기 ★★☆

도로

블록을 모두 꺼내 네 무리로 나눠요. 블록 하나에 한 칸씩 색칠하고
몇 개인지 세어 적어요. 어느 무리가 가장 많을까요?

길 블록



모두 ____ 개

사람과 탈것

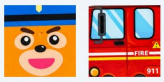

모두 ____ 개

표지판과 신호등



모두 ____ 개

그 밖의 블록

내가 정해요

모두 ____ 개

보호자: 나누는 방법은 아이가 정해도 좋아요. 왜 그렇게 나눴는지 들어 주세요.

리드앤플레이 미니 자석블럭 · 3세 미만 사용 금지 · 작은 부품(자석) 포함

이 네모가 블록 한 칸(2cm)과 꼭 맞으면 실제 크기로 잘 인쇄된 거예요.
인쇄할 때 '실제 크기(100%)'를 골라 주세요. '페이지에 맞춤'을 고르면 칸이 작아져요.

보너스 미션

한 바퀴 도는 길 ★★★

도로

네 모서리의 굽은 길을 빈칸으로 이어서 한 바퀴 도는 길을 만들어요.
곧은 길과 횡단보도 블록을 돌려 가며 맞춰 보세요.

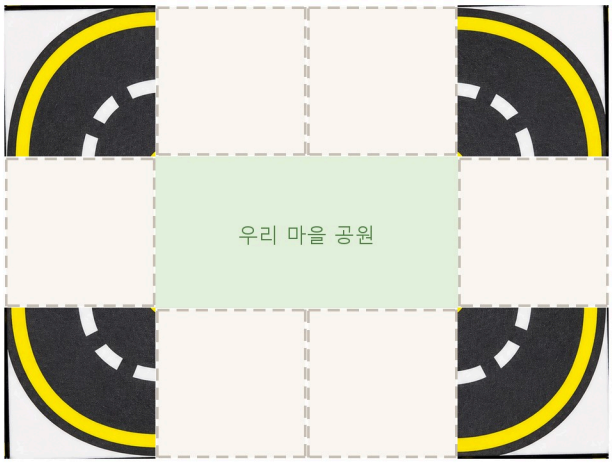

칸 하나 = 블록 하나 (실제 크기)

쓸 수 있는 블록



곧은 길 횡단보도

블록 수는 세어 보며 정해요.

길이 다 이어지면 소방차를 올려 한 바퀴 달려 봐요.

보호자: 길이 끊기면 "블록을 돌려 볼까?" 하고 말해 주세요. 답을 놓아 주지는 않아요.

리드앤플레이 미니 자석블럭 · 3세 미만 사용 금지 · 작은 부품(자석) 포함

이 네모가 블록 한 칸(2cm)과 꼭 맞으면 실제 크기로 잘 인쇄된 거예요.
인쇄할 때 '실제 크기(100%)'를 골라 주세요. '페이지에 맞춤'을 고르면 칸이 작아져요.

보너스 미션

보물 상자 가는 길 ★★★

용암 동굴

용암 칸은 밟을 수 없어요. 빈칸에 용암돌 블록을 놓아
출발에서 보물 상자까지 이어지는 길을 만들어요.

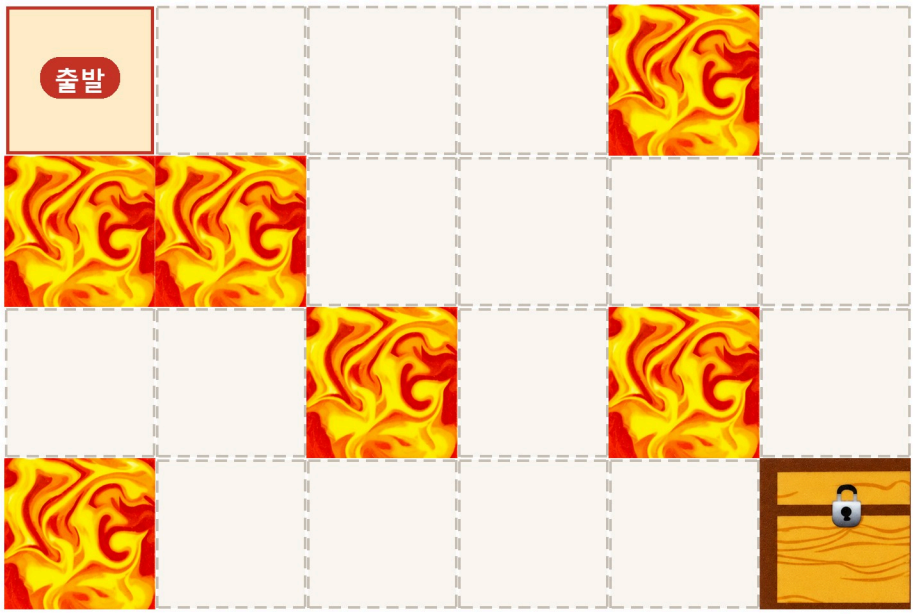

칸 하나 = 블록 하나 (실제 크기)

도착



용암돌 블록

길이 하나 더 있을까요? 용암돌은 몇 개 썼나요?

보호자: 길은 여러 가지예요. 아이가 고른 길을 손가락으로 따라가며 설명하게 해 주세요.

리드앤플레이 미니 자석블럭 · 3세 미만 사용 금지 · 작은 부품(자석) 포함

이 네모가 블록 한 칸(2cm)과 꼭 맞으면 실제 크기로 잘 인쇄된 거예요.
인쇄할 때 '실제 크기(100%)'를 골라 주세요. '페이지에 맞춤'을 고르면 칸이 작아져요.

보너스 미션

보석 기억 상자 ★★☆

용암 동굴

왼쪽 그림을 10초 동안 보고, 가운데 선을 따라 종이를 뒤로 접어요.
오른쪽 빈칸에 기억나는 대로 블록을 놓아요.

① 10초 동안 보기



② 똑같이 놓기

칸 하나 = 블록 하나 (실제 크기)

접는 선

더 해 보기: 빨간 보석을 하나 더 넣어 칸을 늘려 봐요.

보호자: 이번에는 아이가 문제를 내고 어른이 맞혀 보세요. 역할을 바꿔도 좋아요.

리드앤플레이 미니 자석블럭 · 3세 미만 사용 금지 · 작은 부품(자석) 포함

이 네모가 블록 한 칸(2cm)과 꼭 맞으면 실제 크기로 잘 인쇄된 거예요.
인쇄할 때 '실제 크기(100%)'를 골라 주세요. '페이지에 맞춤'을 고르면 칸이 작아져요.